

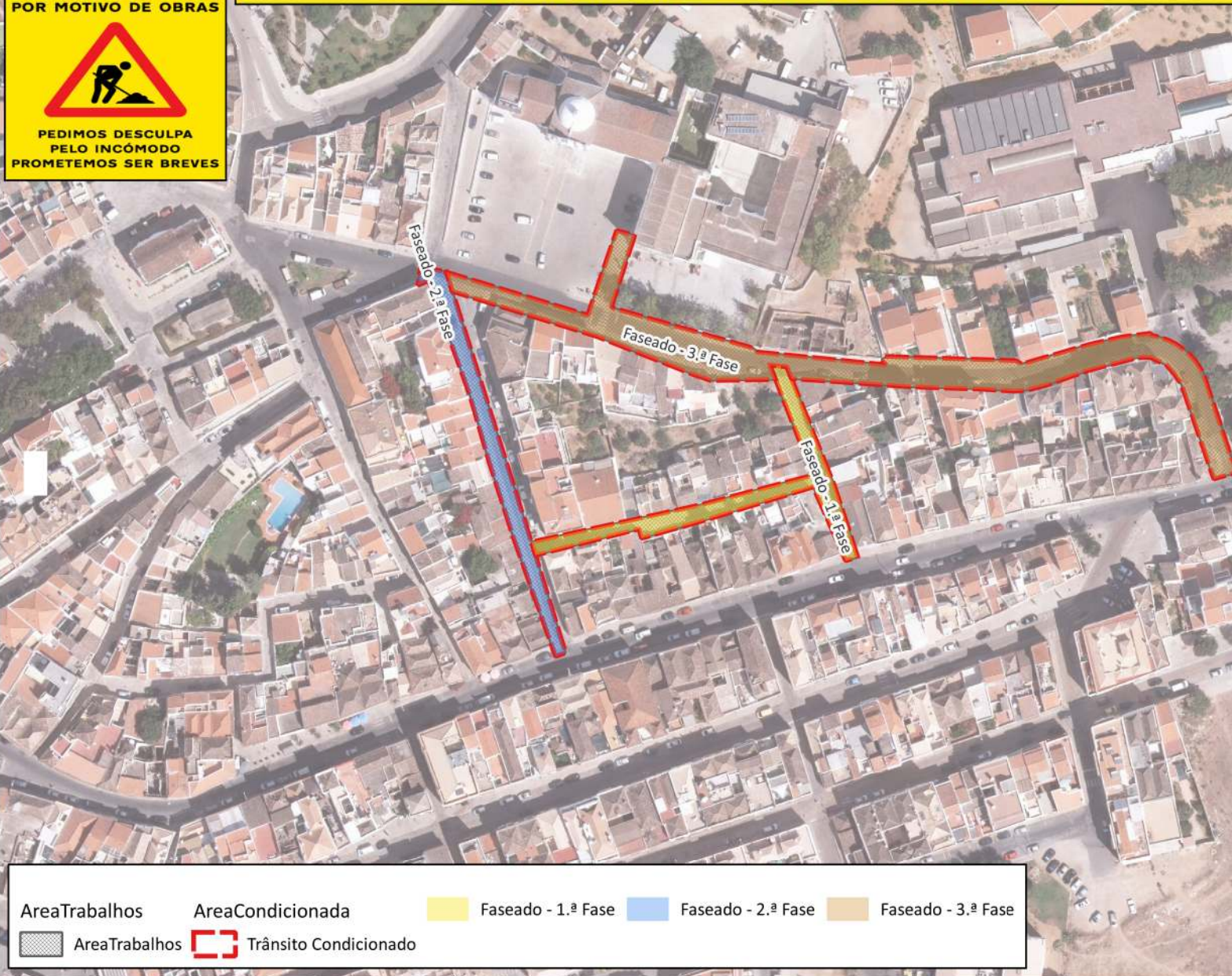

Prevê-se o condicionamento da área a partir de 2024-04-22



A Tavraverde E.M. informa que, devido à **EMP172 - Intervenção para Controle de Redução de Perdas de Água - Substituição de Conduitas**, será necessário intervir na área assinalada, condicionando as ruas indicadas no quadro abaixo.

Rua/Via
Largo Nossa Senhora do Livramento
Rua da Figueira
Rua 1º de Dezembro
Travessa do Forno
Travessa do Carracão
Rua Almirante Cândido dos Reis
n.e.
Largo de São Brás
Largo do Carmo
Travessa das Figueiras
Travessa Almirante Cândido dos Reis
Travessa José Joaquim Jara
Rua das Oliveiras
Rua de Álvares Botelho
Rua do Forno
Alto de São Brás
Rua Feixinho de Vides
Rua do Salto